

# 13th JADEEC年次学術集会

演題動画作成マニュアル

# 【目次】

## 1. PowerPointの設定について

- ・ スライドサイズ . . . . . P4
- ・ 動画の使用 . . . . . P5
- ・ 画面切り替えタイミングの設定 . . . . . P6

## 2. 収録について

- ・ 収録に必要な機材 . . . . . P8
- ・ PowerPointファイルの複製 . . . . . P9
- ・ 機器接続・認識の確認 . . . . . P11
- ・ 録音の開始 . . . . . P12
- ・ レーザーポインターとスライドページ送り . . . P12
- ・ 収録途中の録音内容変更 . . . . . P13
- ・ 収録の終了 . . . . . P14

## 3. 録音内容の修正について

- ・ 収録完了後の録音内容変更 . . . . . P18
- ・ 録音内容の消去 . . . . . P20

## 4. 動画の書き出し・保存について

- ・ 動画ファイルの書き出し設定 . . . . . P22
- ・ 動画の確認 . . . . . P24

【 PowerPointの設定について】

発表スライドは「ワイド画面（16：9）」で作成してください。

①

② →

ワイド画面 (16:9)

タイトルを入力

サブタイトルを入力

スライド 1/1 日本語 69%

**スライドショー内で動画を使用される場合はメディアファイルを「挿入」してください。**

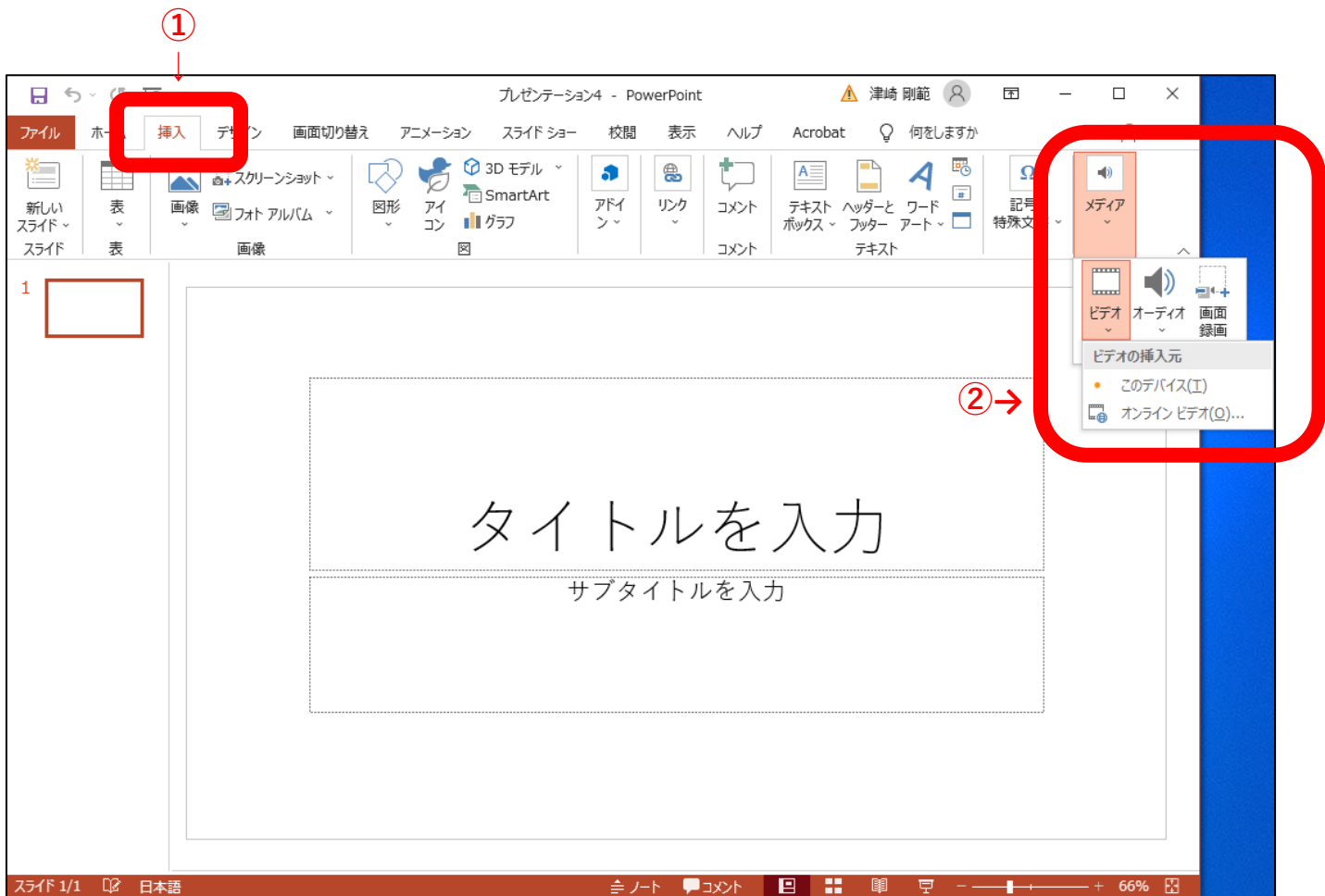

# 画面切り替えのタイミングの設定は「自動」のチェックを外してください。

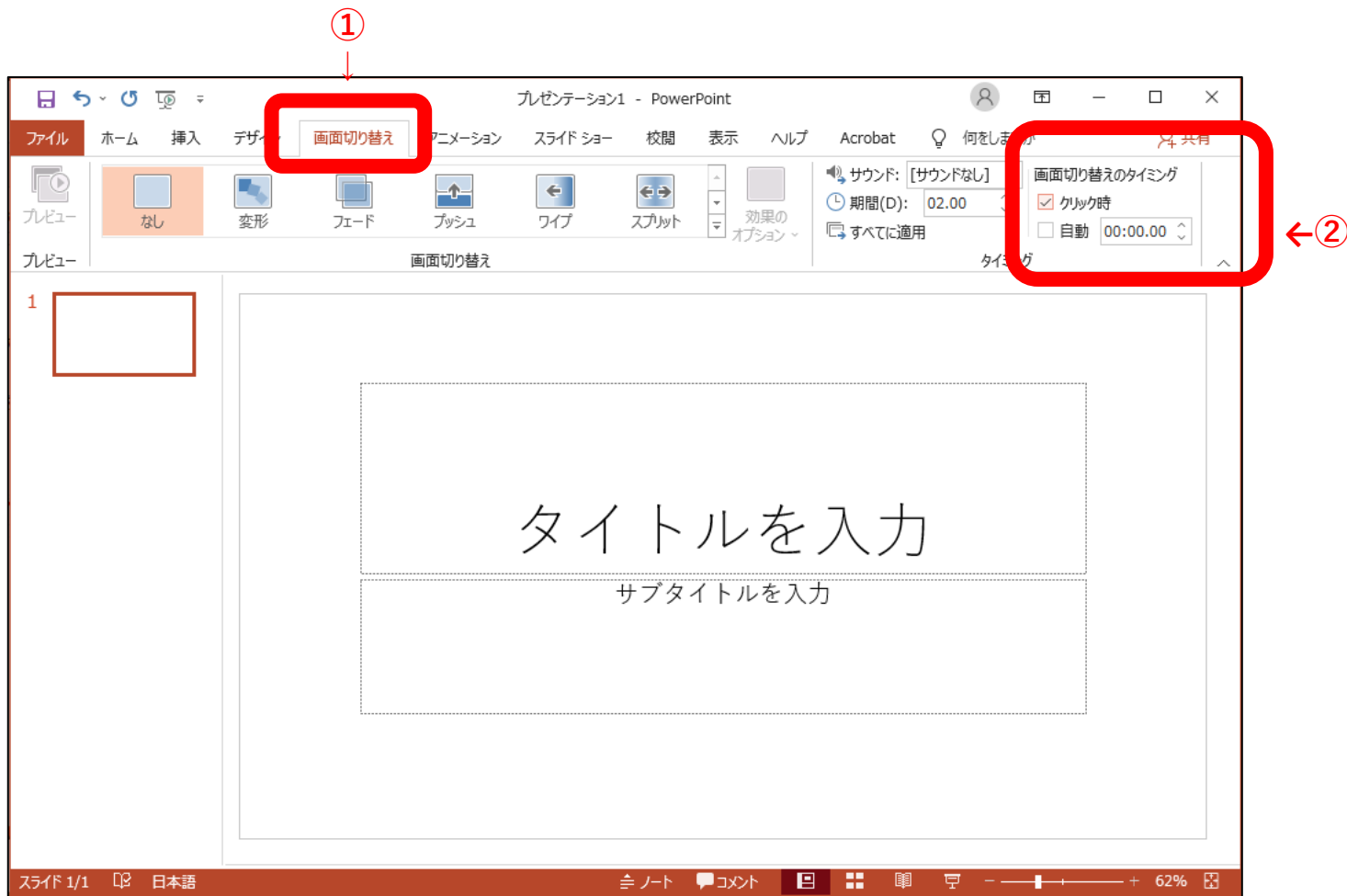

## 【収録について】

# 収録に必要な機材をご準備ください

■マイクが内蔵されている端末・・・

そのまま収録していただけます

[ノートパソコン] [一体型デスクトップパソコン]

■別途、周辺機器が必要な端末・・・

収録に必要な周辺機器をご用意ください

[本体とモニターが分かれている  
デスクトップパソコン]

+

or

or

[マイク]

[マイク付きイヤフォン]

[ヘッドセット]

作成したPowerPointファイルを複製して、収録に使用するコピーファイルを作成してください。

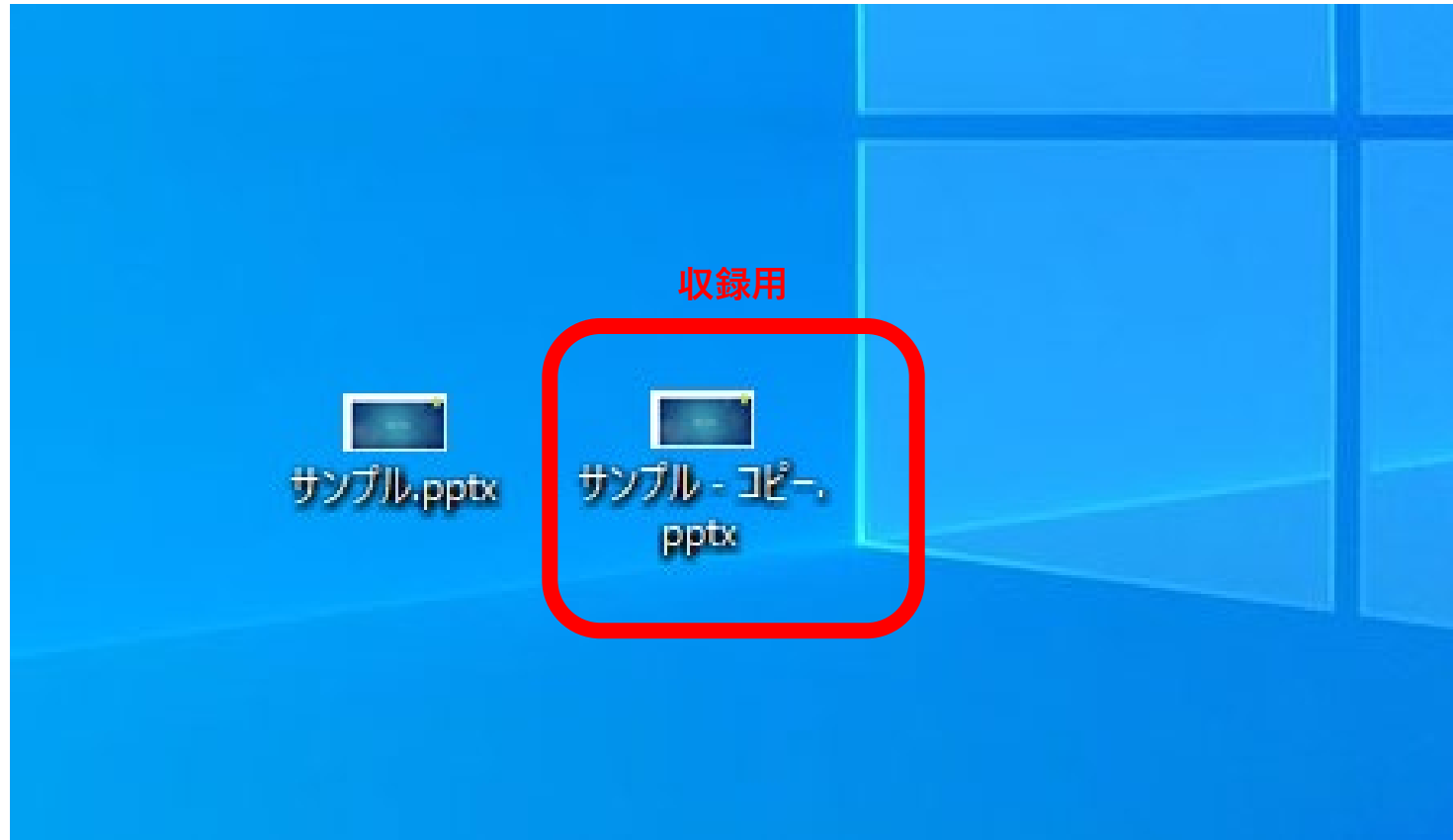

# 収録用に用意したコピーファイルを開いて「先頭から記録」を選択してください。

収録は静かな環境でおこなってください。

右上の「設定」から機器の接続が認識されているかを確認してください。

記録 停止 再生

ノート

クリア

設定

録画用のマイクとカメラを選択しま

サンプル

スライド 1/2  
0:00 / 0:10

収録途中で録音内容を修正する場合は、左上の「停止」ボタンを押して該当スライドが表示された状態で、再度「録音」ボタンを押して最初からナレーションを再開してください。

③録音

←①停止

②現在のスライドの録音をクリア

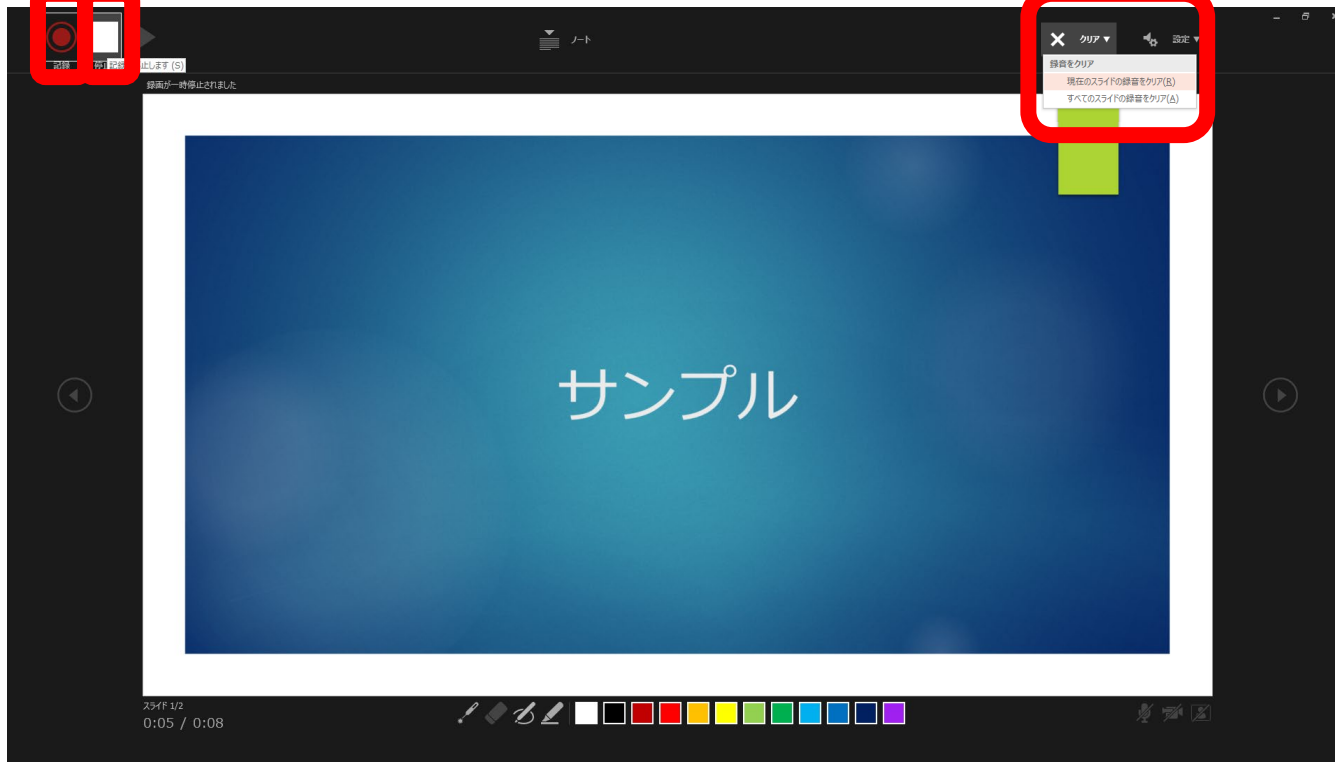

収録を終了する場合は最終スライドで左上の「停止」ボタンを押してください。

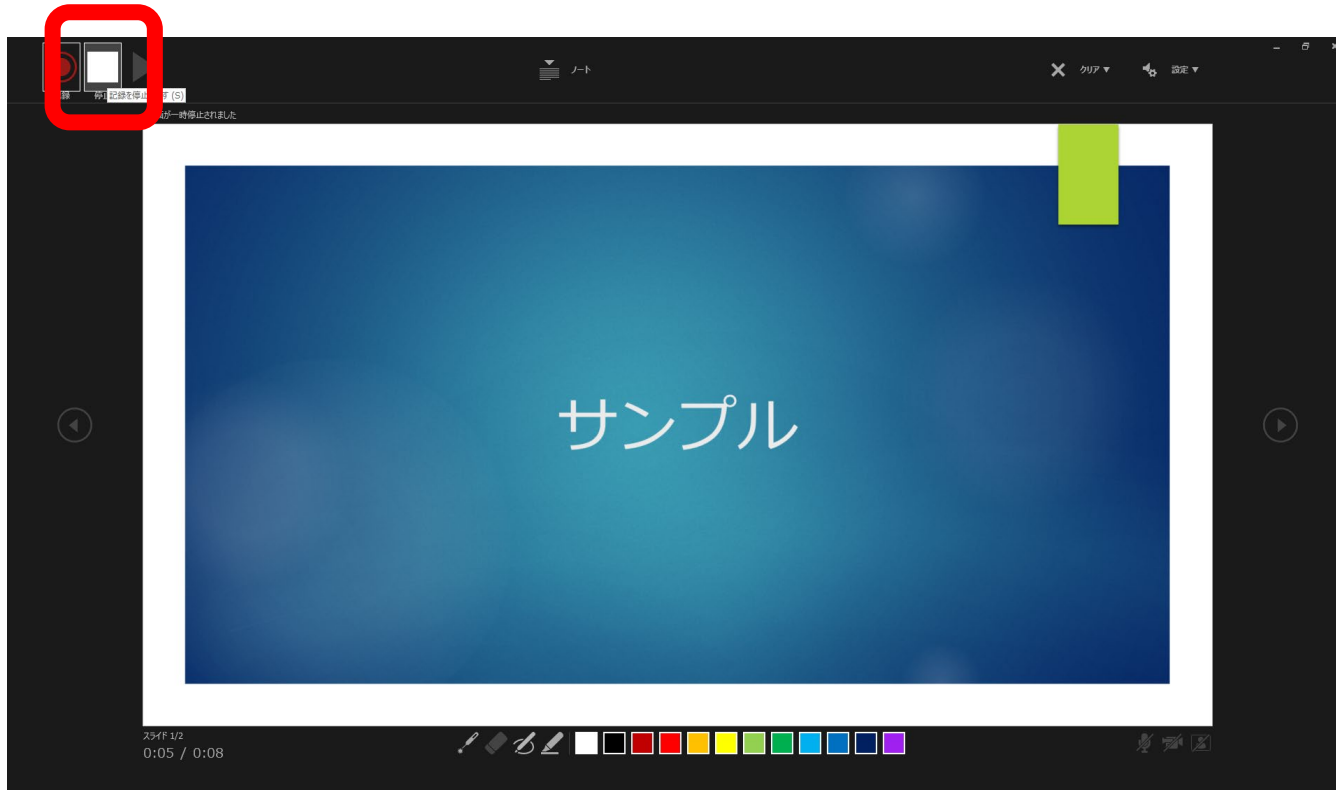

最終スライドの次の画面（黒画面）でクリックもしくは次に進んでも内容が保存され収録を完了します。

どちらでも録音完了

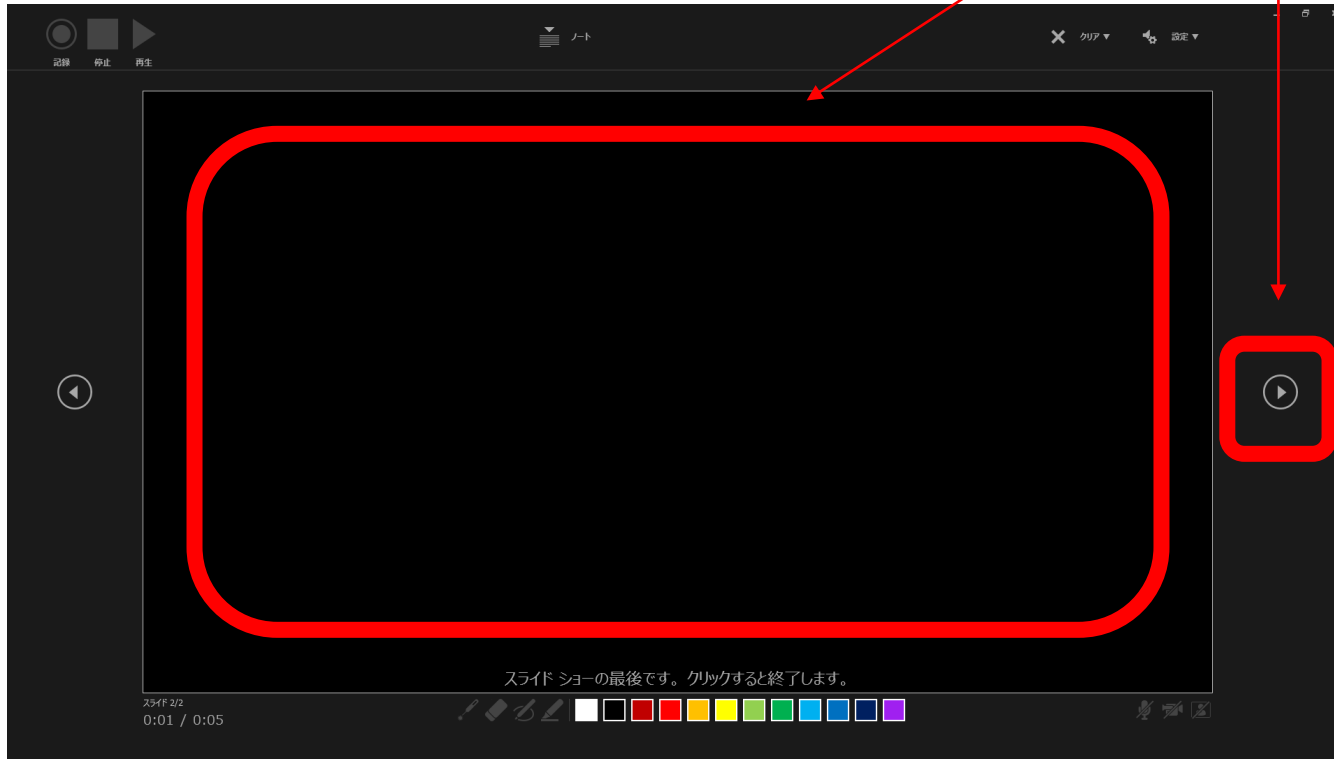

録音内容を確認する場合は、収録画面で左上の「再生」ボタンを押してください。

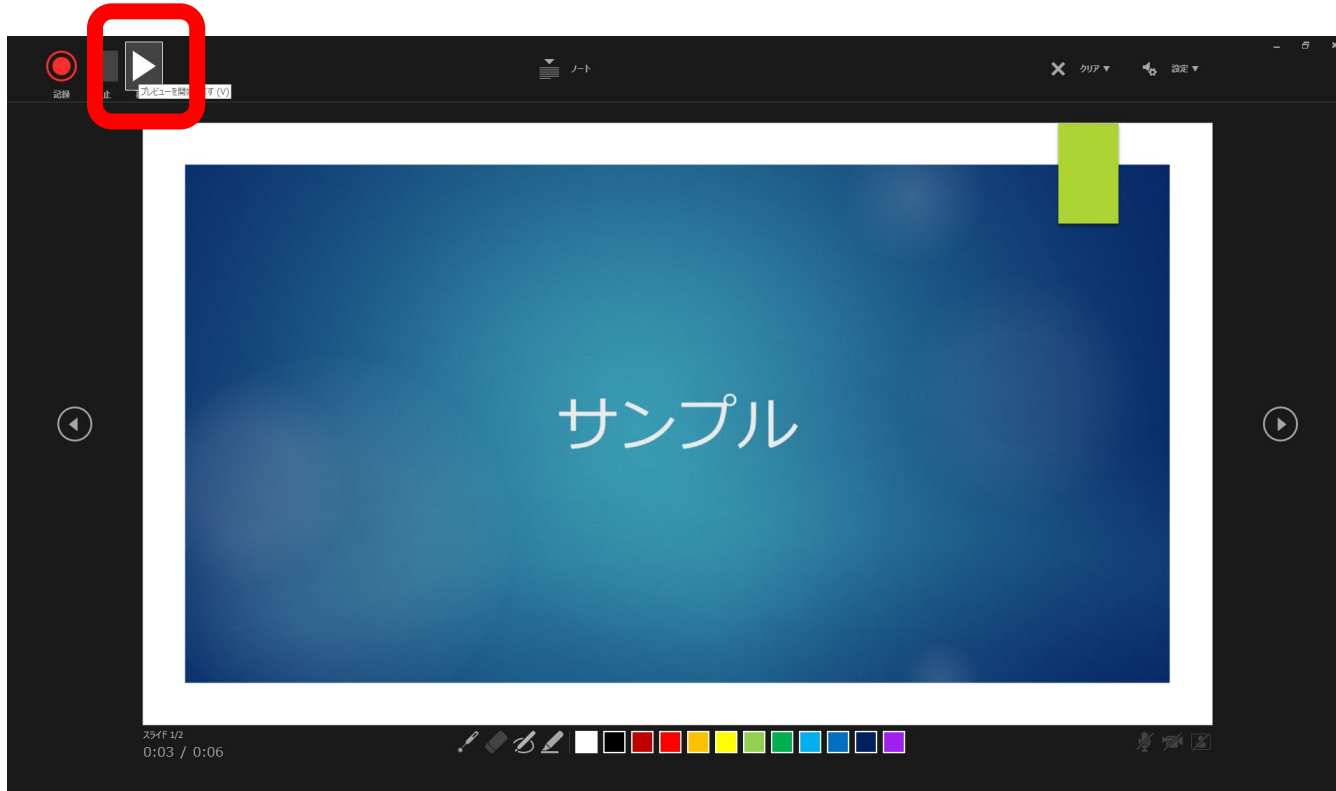

【収録内容の修正について】

## 録音内容を修正する場合①

スライドを選択してから「現在のスライドから記録」ボタンを押してください。  
該当スライドでの修正録音が完了したら「停止」ボタンを押してください。

① 選択

②→

③現在のスライドから記録

## 録音内容を修正する場合②

収録画面に移動した後に該当スライドを表示してから「録音」してください。

該当スライドでの修正録音が完了したら「停止」ボタンを押してください。

録音内容を消去する場合は「現在のスライドの録音をクリア」または「すべてのスライドの録音をクリア」から録音を消去できます。

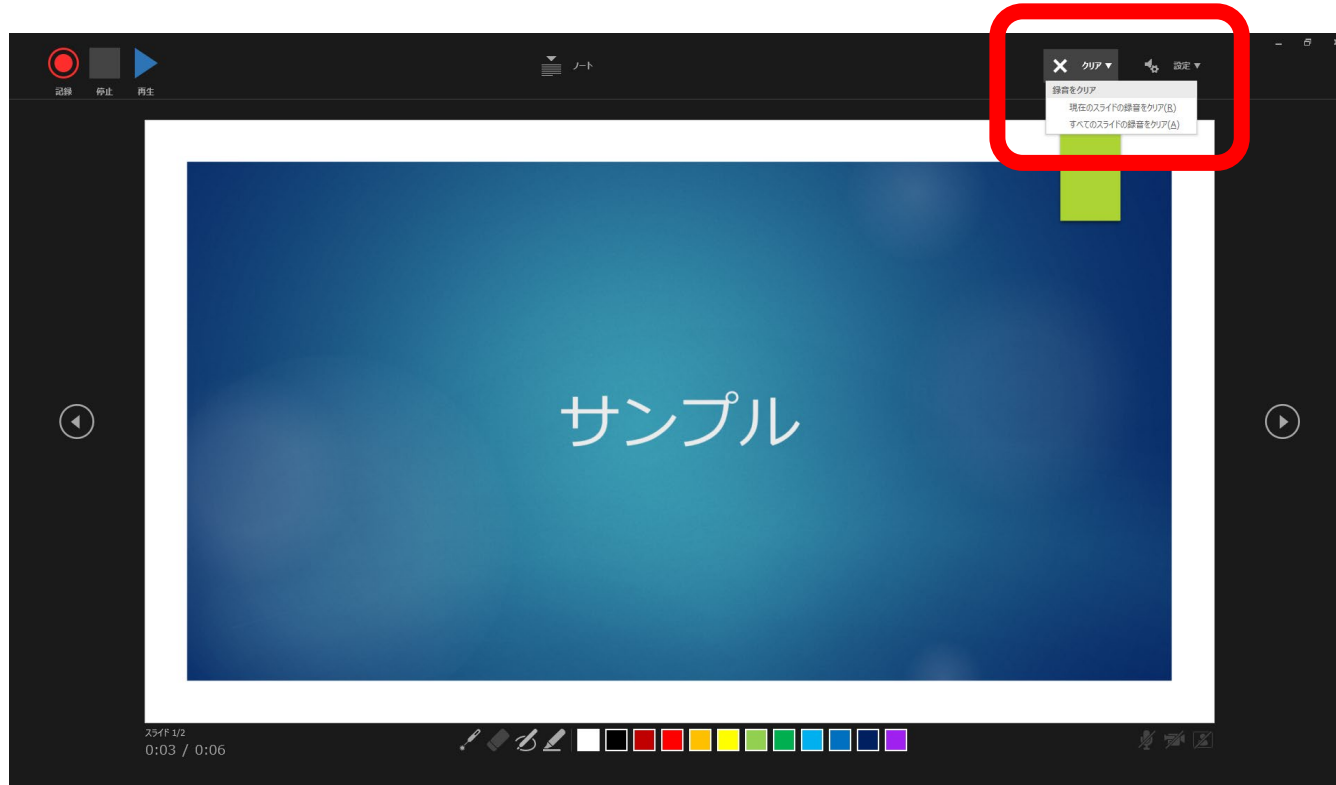

【動画の書き出し・保存について】

# 収録が完了したら動画ファイルを書き出してください。

The main content area is titled 'エクスポート' and lists several options: Adobe PDF を作成 (Create Adobe PDF), PDF/XPS ドキュメントの作成 (Create PDF/XPS Document), ビデオの作成 (Create Video), プレゼンテーション パック (Presentation Pack), 配布資料の作成 (Create Handout), and ファイルの種類の変更 (Change File Type). The 'ビデオの作成' option is circled in red with a callout '3'.

The right-hand pane is titled 'ビデオの作成' (Create Video) and contains the following settings:

- HD (720 p) 中ファイル サイズおよび中程度の品質 (1280 x 720) (HD (720 p) Medium File Size and Medium Quality (1280 x 720))
- 記録されたタイミングとナレーションを使用する (Use Recorded Timing and Narration)
- タイミングが設定されていないスライドでは既定の長さが使われます (既定) (Default length is used for slides where timing is not set (Default))
- 各スライドの所要時間 (秒): 05.00 (Slide Duration (Seconds): 05.00)

The 'ビデオの作成' icon at the bottom of this pane is circled in red with a callout '5'. The '05.00' value in the duration dropdown is circled in blue with a callout '4'. A blue arrow points to the '05.00' value with the text '※操作不要' (No operation required).

At the bottom right, there is a list of settings in red text:

- HD (720P)
- 記録されたタイミングとナレーションを使用

ファイルの種類が「mp4」もしくは「wmv」となっていることを確認して、任意の場所に保存してください。

保存した動画ファイルを再生して内容を確認してください。

